UniSalle en Medios

Boletín mensual | Noviembre del 2020 | Dirección de Comunicación y Mercadeo-VPDH

TV 15 publicaciones | PRENSA 45 publicaciones | RADIO 8 publicaciones | DIGITAL 64 publicaciones

132 menciones relevantes en medios de comunicación

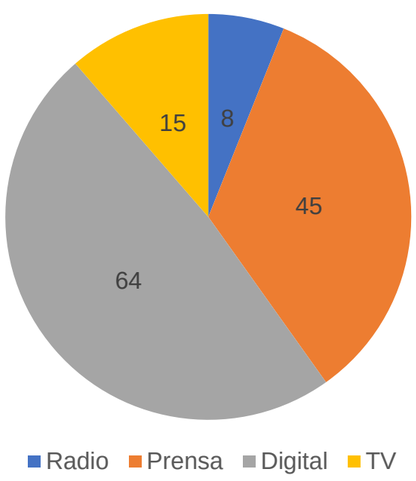

Voceros y/o Expertos

Medios de Comunicación

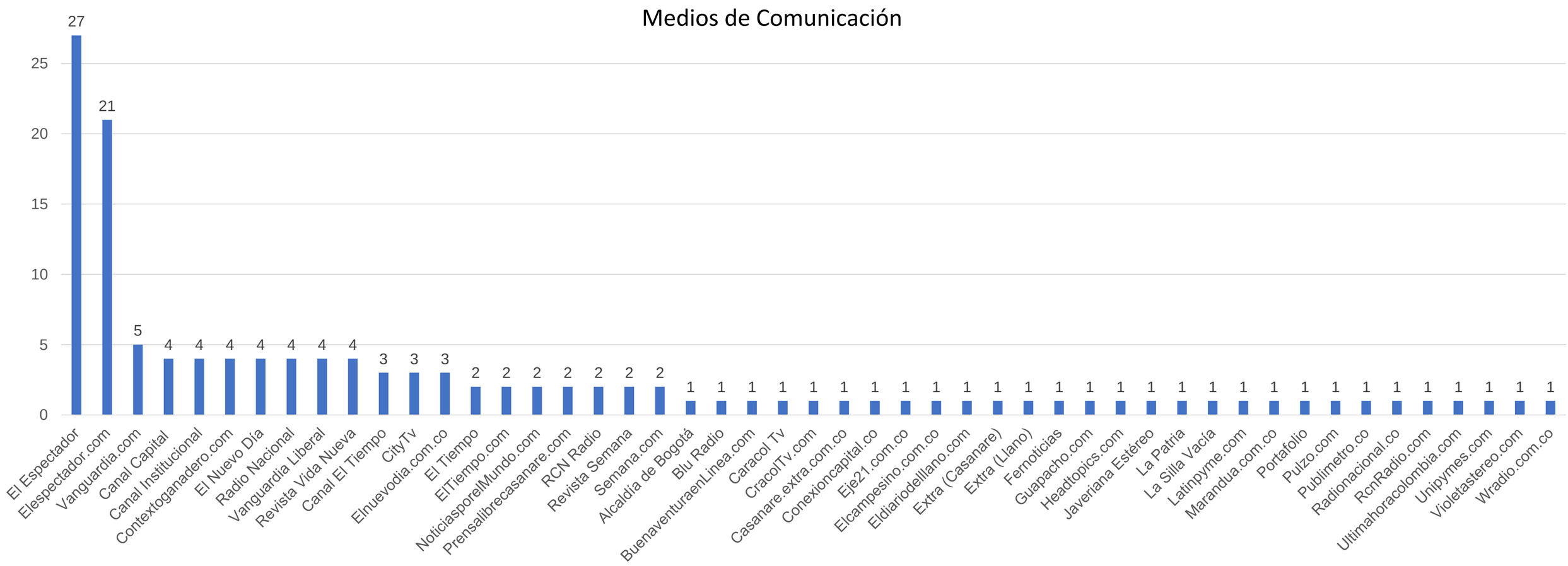

Fuentes de Información

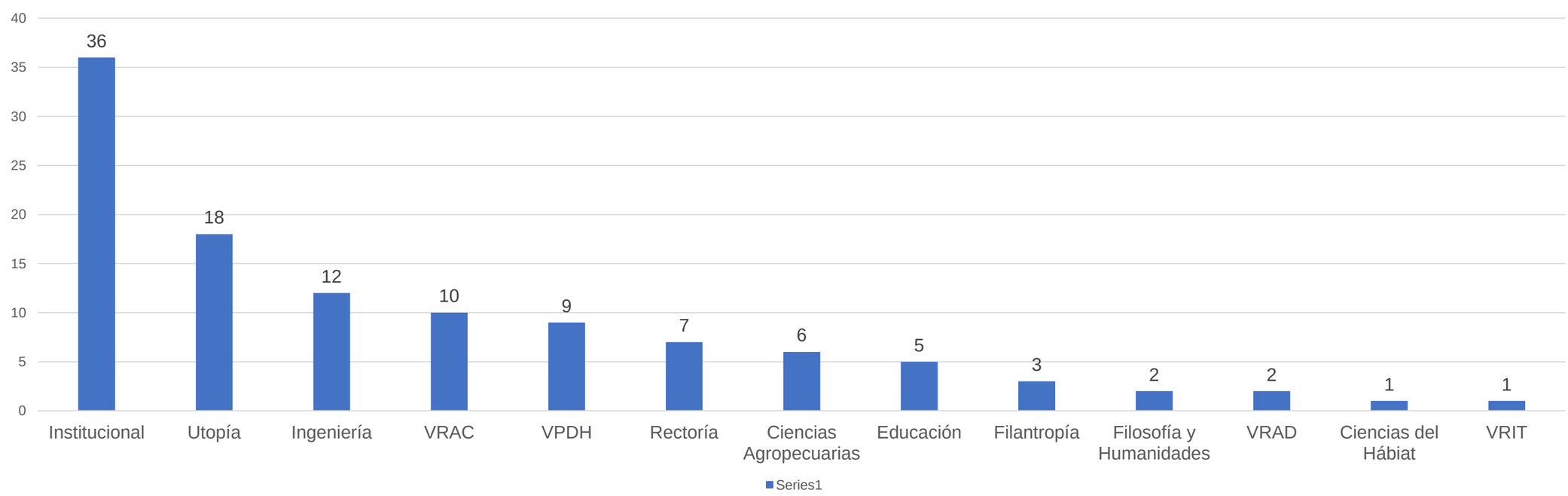

Unisalle en Medios

Boletín mensual | Noviembre del 2020 | Dirección de Comunicación y Mercadeo-VPDH

TV 7 publicación | PRENSA 7 publicaciones | RADIO 3 publicaciones | DIGITAL 24 publicaciones

Durante el mes de noviembre, la Universidad de La Salle tuvo una alta presencia en medios de comunicación logrando 132 menciones relevantes. Este trabajo se logró con el aporte y colaboración de estudiantes, administrativos, docentes, egresados y directivos que aportaron desde cada área de su conocimiento para visibilizar los aportes de Unisalle a la sociedad, especialmente con su participación en una separata de 12 páginas construida en alianza con El Espectador, para celebrar los 56 años de la Universidad y los 10 años de Utopía. En este periodo, también, participaron activamente diferentes docentes y directivos en foros con El Espectador, columnas de opinión y compartiendo su conocimiento en temas coyunturales, tales como, movilidad, economía, finanzas, política internacional, entre otros.

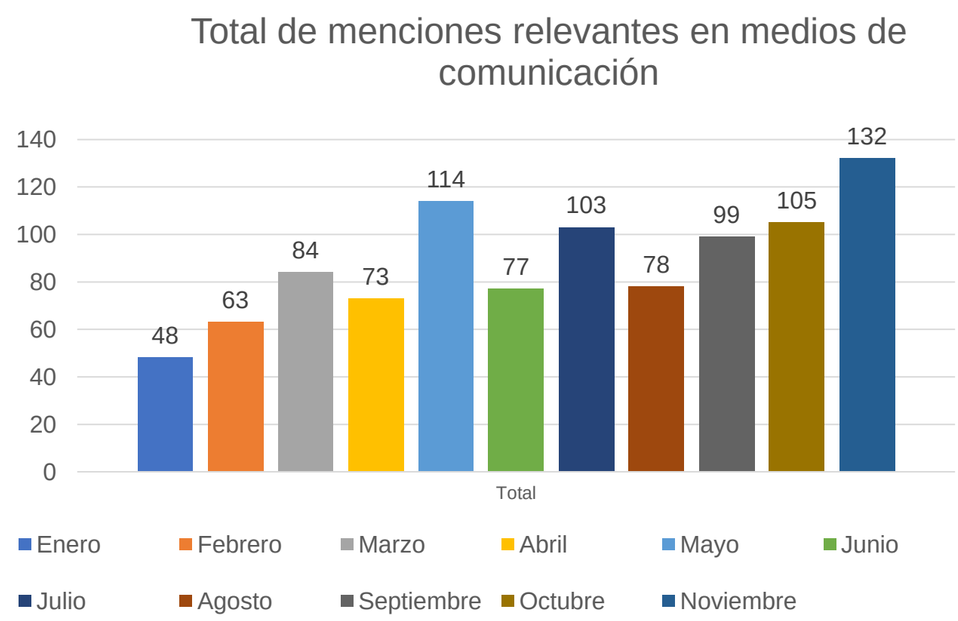

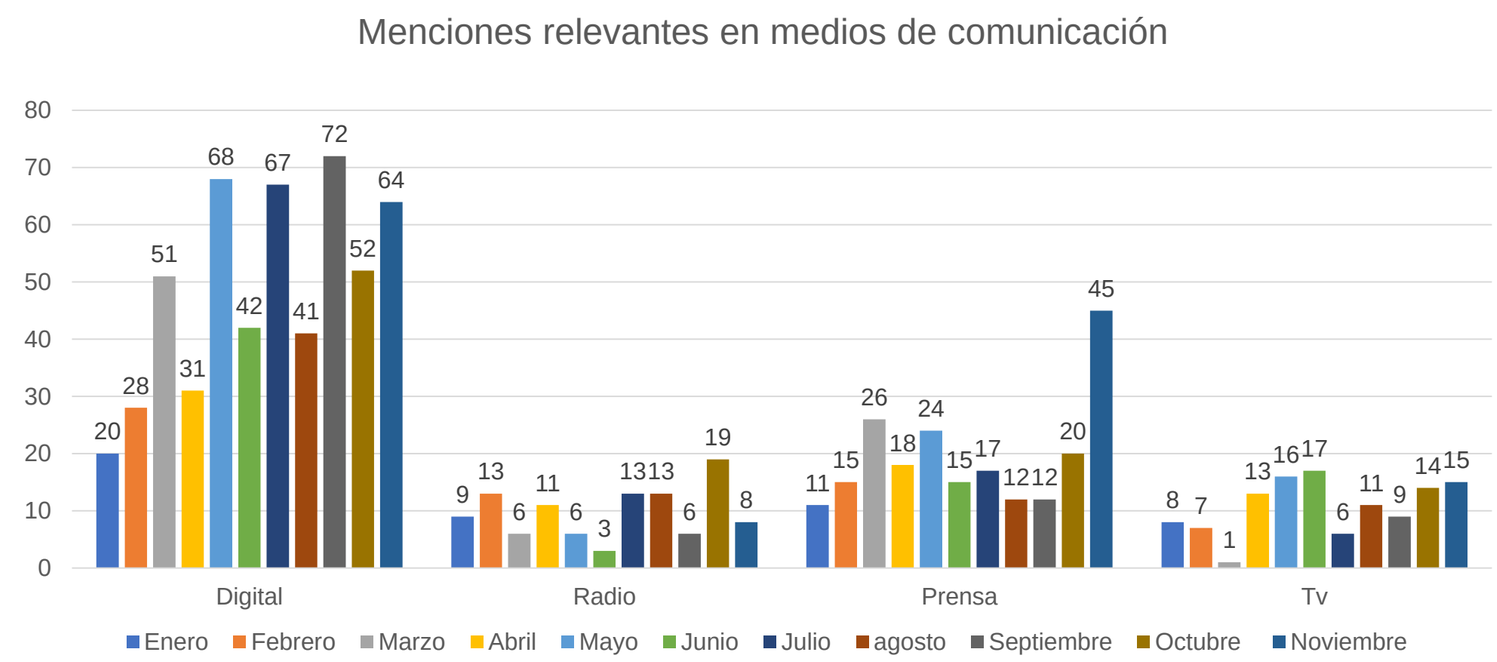

Fuentes de Información

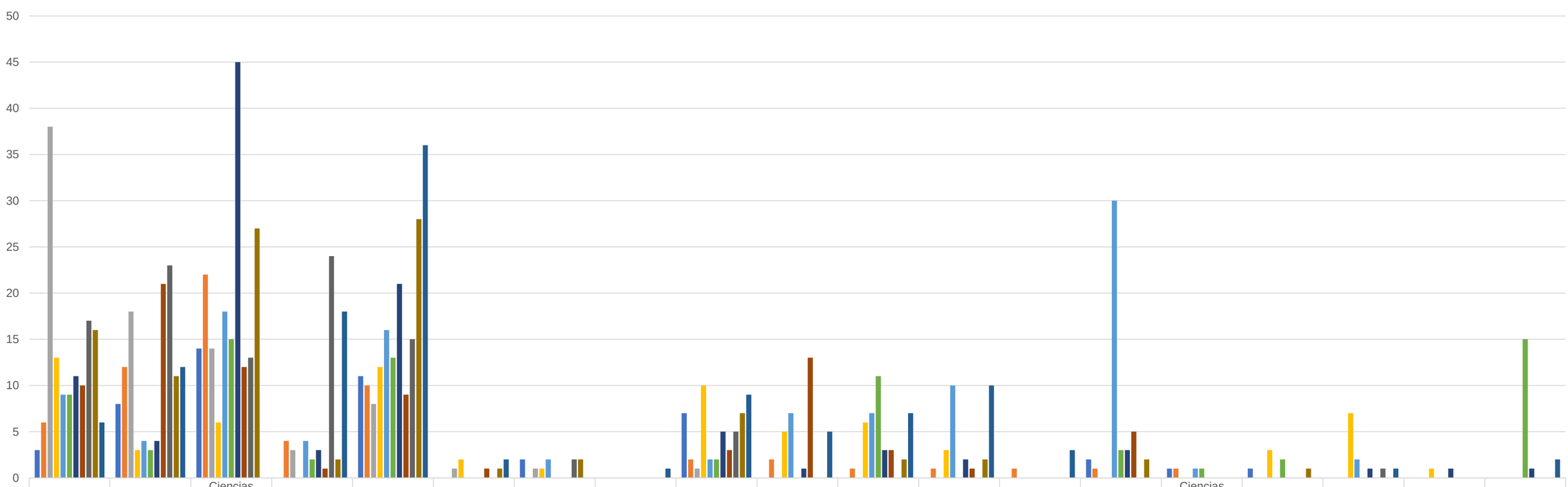

	Ciencias Agropecuarias	Ingeniería	Ciencias Económicas y Sociales	Utopía	Institucional	Filosofía y Humanidades	Ciencias Básicas	Ciencias del Hábitat	VPDH	Educación	Rectoría	VRAC	Filantropía	Ciencias de la Salud	Ciencias Administrativas y Contables	DFL	VRIT	Clínica de Optometría	VRAD
Enero	3	8	14	0	11	0	2	0	7	0	0	0	0	2	1	1	0	0	0
Febrero	6	12	22	4	10	0	0	0	2	2	1	1	1	1	1	0	0	0	0
marzo	38	18	14	3	8	1	1	0	1	0	0	0	0	0	0	0	0	0	0
Abril	13	3	6	0	12	2	1	0	10	5	6	3	0	0	0	3	7	1	0
Mayo	9	4	18	4	16	0	2	0	2	7	7	10	0	30	1	0	2	0	0
Junio	9	3	15	2	13	0	0	0	2	0	11	0	0	3	1	2	0	0	15
Julio	11	4	45	3	21	0	0	0	5	1	3	2	0	3	0	0	1	1	1
Agosto	10	21	12	1	9	1	0	0	3	13	3	1	0	5	0	0	0	0	0
Septiembre	17	23	13	24	15	0	2	0	5	0	0	0	0	0	0	0	1	0	0
Octubre	16	11	27	2	28	1	2	0	7	0	2	2	0	2	0	1	0	0	0
Noviembre	6	12	0	18	36	2	0	1	9	5	7	10	3	0	0	0	1	0	2

Enero Febrero marzo Abril Mayo Junio Julio Agosto Septiembre Octubre Noviembre

Uni Salle en Medios

TV

Medio: Canal El Tiempo

CORREDOR VERDE DE LA CARRERA SÉPTIMA

Declaraciones de Edder Velandia, Experto en movilidad sostenible de la Universidad de La Salle, sobre la implementación de buses electrónicos.
Clic para ver la noticia completa

También en: Citytv Noticias

CORREDOR VERDE DE LA CARRERA SÉPTIMA
Clic para ver la noticia completa

Medio: Canal El Tiempo

CORREDOR VERDE DE LA CARRERA SÉPTIMA

Declaraciones de Edder Velandia, Experto en movilidad sostenible de la Universidad de La Salle, sobre las similitudes con la anterior propuesta de movilidad.
Clic para ver la noticia completa

También en: Citytv Noticias

CORREDOR VERDE DE LA CARRERA SÉPTIMA
Clic para ver la noticia completa

Medio: Canal Capital

EDIFICACIONES BOGOTANAS

Declaraciones de William Pasuy Arciniegas, doctor en arquitectura y profesor de la Universidad de La Salle, sobre los edificios emblemáticos de Bogotá.
Clic para ver la noticia completa

Medio: Caracol TV Noticias

EL PROYECTO ES COLOMBIA - POBREZA OCULTA

Declaraciones de César Sánchez, Investigador de la Universidad de La Salle, sobre la pobreza oculta.
Clic para ver la noticia completa

Uni Salle en Medios

TV

Medio: Canal Institucional

CRÉDITOS, TARJETAS Y CONTROL DE DEUDAS

Declaraciones Jaime Alberto Rendón, director centro de estudios e investigaciones rurales de la Universidad de La Salle, sobre los cuidados que se deben tener al convertirse en tarjetahabiente.
Clic para ver la noticia completa

Medio: Canal Capital

TRANSFORMACIÓN DE LAS DINÁMICAS DEL CONSUMO DE CARNE EN BOGOTÁ

Declaraciones de Luis Carlos Villamil, miembro de la sociedad de historia de la medicina y docente de la Universidad de La Salle, sobre la historia de la carne bobina en Colombia.
Clic para ver la noticia completa

Medio: Canal Institucional

CONDICIONES Y NORMAS PARA EL VISADO EN COLOMBIA

Diana Marcela Nieto, coordinadora de Movilidad Global de la Universidad de La Salle, brinda recomendaciones para solicitar visas de estudiantes.
Clic para ver la noticia completa

Medio: Canal Capital

PSICULTORES DEL LAGO DE TOTA, DEBEN HACER TRAZABILIDAD A LA GALLINAZA QUE USAN

Entrevista a Iván David Romero Valencia, docente programa de Ingeniería Agronómica, Universidad de La Salle, sobre el uso de la gallinaza en los estanques.
Clic para ver la noticia completa

Unisalle en Medios

Boletín mensual | Noviembre del 2020 | Dirección de Comunicación y Mercadeo-VPDH

TV

Medio: City TV

BECAS ESTUDIANTILES

Declaraciones del Hno. Niky Murcia, rector de la Universidad de La Salle, a propósito de la beca solidaria del 15% sobre el valor de la matrícula.
Clic para ver la noticia completa

También en: Canal El Tiempo

BECAS ESTUDIANTILES
Clic para ver la noticia completa

Medio: Canal Capital

HABLEMOS DE LAS PROPIEDADES DE LA PAPA

Entrevista a Dolly Rodríguez, docente del programa de Ingeniería Agronómica de la Universidad de La Salle, sobre los beneficios nutricionales de la papa.
Clic para ver la noticia completa

Medio: Canal Institucional

DESEMPLEO JUVENIL

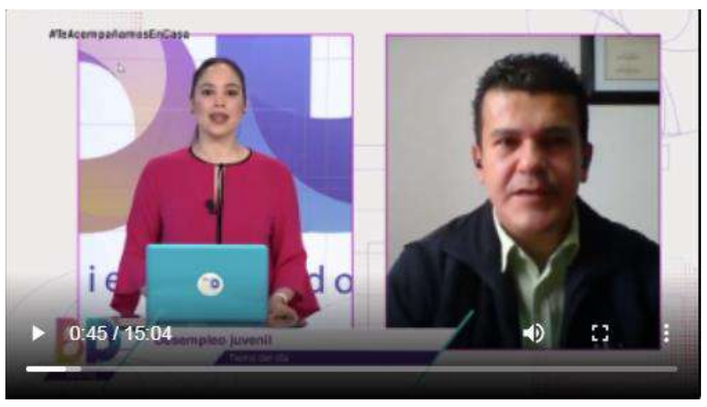

Ómar Eduardo Guevara, director de la Oficina de Egresados de la Universidad de La Salle, resuelve dudas de televidentes sobre oportunidades laborales para los jóvenes.
Clic para ver la noticia completa

Medio: Canal Institucional

USO EFICIENTE DEL CARRO

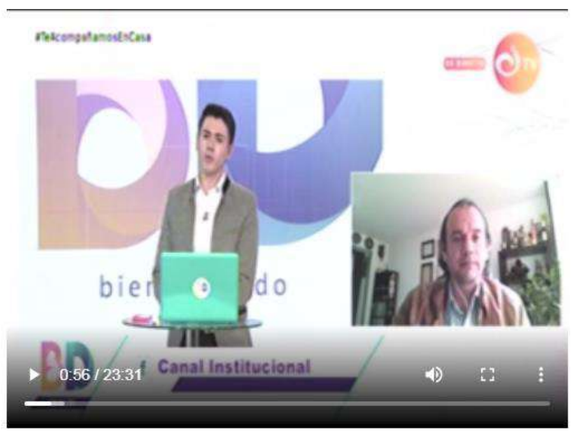

Edder Velandia, experto en movilidad sostenible de la Universidad de La Salle, explica las diferencias y beneficios de los carros eléctricos. Además, resuelve preguntas de los televidentes.
Clic para ver la noticia completa

Uni Salle en Medios

PRENSA

Medio: Revista Vida Nueva

QUIEN CREE EN DIOS NO PUEDE CERRAR NI FRONTERAS NI CORAZONES

Entrevista del profesor Óscar Elizalde Prada, de la Universidad de La Salle, al suizo Niklaus Kuster, hermano capuchino, cuya voz es una de las mas cualificadas en el ámbito de los estudios franciscanos, sobre la nueva encíclica de Papa Francisco.
Clic para ver la noticia completa

Medio: Revista Vida Nueva

LOS OBISPOS DE PERÚ: ES HORA DE ACTUAR PENSANDO EN EL PUEBLO

Análisis por el profesor Óscar Elizalde Prada, de la universidad de La Salle, sobre el llamado de la Conferencia episcopal Peruana, después de que el congreso de dicho país destituyera al presiente Manuel Vizcarra, a cinco meses de las elecciones debido a la corrupción.
Clic para ver la noticia completa

Medio: Revista Vida Nueva

MIGUEL CABREJOS CLAMA POR UNA TRANSICIÓN ORDENADA EN PERÚ

Concentración en Lima contra la elección de Sagasti

Análisis por el profesor Óscar Elizalde Prada, de la universidad de La Salle, sobre la crisis política que se acentúa en Perú con la renuncia de Manuel Merino a la sucesión presidencial de Martín Vizcarra y los pronunciamientos de Miguel Cabrejos Vidarte, arzobispo de Trujillo y presidente de la Conferencia Episcopal Peruana.
Clic para ver la noticia completa

Medio: Revista Semana

¿LA VACUNA ES SUFICIENTE?

¿LA VACUNA ES SUFICIENTE?

Para los investigadores de la Universidad de La Salle, no se están empleando las medidas más efectivas para el control de la covid-19. El argumento es que se ha enfrentado la crisis desde una perspectiva biomédica, sin realizar un manejo integral que tenga en cuenta aspectos sociales y económicos. Los expertos, además, sostienen que *"es necesario adoptar una visión más amplia y eficaz que tenga en cuenta el bienestar físico, mental y social de los individuos"*.

Para los investigadores de la Universidad de La Salle, no se están empleando las medidas más efectivas para el control de la covid-19. "Es necesario adoptar una visión más amplia y eficaz que tenga en cuenta el bienestar físico, mental y social de los individuos".
Clic para ver la noticia completa

Uni Salle en Medios

PRENSA

Medio: Revista Vida Nueva

COLOMBIA YA PRODUJO UNA VACUNA DE ALTA CALIDAD EL SIGLO PASADO

Colombia ya produjo una vacuna de alta calidad el siglo pasado

Columna de opinión de Luis Carlos Villamil Jiménez, Ph. D. profesor de la universidad de La Salle, investigador emérito y miembro de la Sociedad Colombiana de Historia de la Medicina, sobre la producción de la vacuna contra la viruela.
Clic para ver la noticia completa

Medio: Vanguardia Liberal

IMPULSO POR LA COYUNTURA

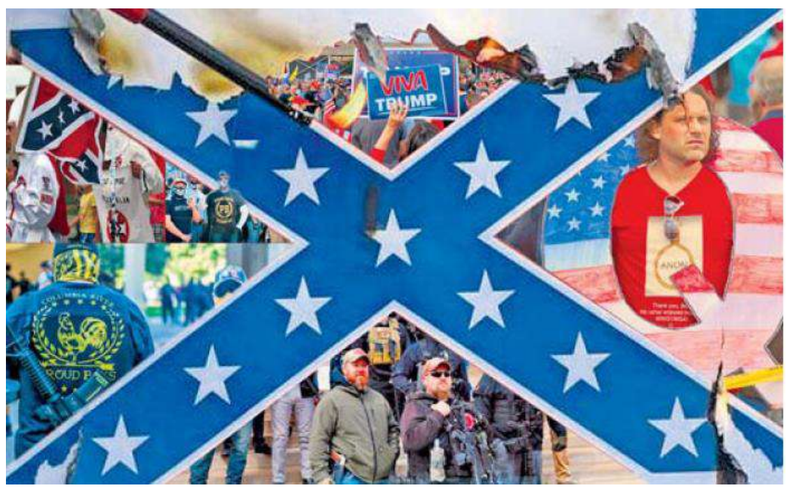

Hugo Guerrero, docente de la Universidad de La Salle, explica que los organismos internos de seguridad ya han advertido en los últimos meses de un repunte de la actividad atribuible a grupos supremacistas blancos en Estados Unidos, que no son nuevos.
Clic para ver la noticia completa

Medio: El Espectador

UN ESCENARIO QUE EXIGE UN TRABAJO COLABORATIVO

"Para nosotros, la fraternidad se puede llevar a los entornos digitales y es mostrarles a los estudiantes que la educación virtual lo que permite es otras formas de enseñanza y aprendizaje. Y que es un entorno en el que se puede interactuar con mas personas, tener otras posibilidades y trabajar por la construcción de un mejor futuro", destaca Sergio Gómez, director de educación E-Learning de la Universidad de La Salle.
Clic para ver la noticia completa

Medio: El Espectador

RETOS DE LA EDUCACIÓN ENTIEMPOS EXCEPCIONALES

Por: Hno. Cristhian J. Díaz, Vicerrector Académico de la Universidad de La Salle.
"En momentos de gran perturbación, la humanidad ha logrado superar las perniciosas consecuencias que se desprendieron de las crisis más profundas por las que ha atravesado".
Clic para ver la noticia completa

Uni Salle en Medios

PRENSA

Medio: El Espectador

UTOPÍA UNA ALTERNATIVA RURAL

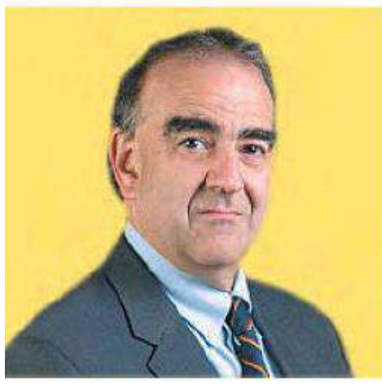

Por: Fidel Cano, director de El espectador.
"Arremangarse a trabajar para cambiar esas realidades y apostar sin prevenciones a que sea posible hacerlo, es muy diferente".
Clic para ver la noticia completa

Medio: El Espectador

FORMAMOS PARA LA TRANSFORMACIÓN SOCIAL Y PRODUCTIVA DEL PAÍS

"Desde el 2010 la Universidad de La Salle viene liderando Utopía, un proyecto revolucionario de educación suprior rural, una apuesta innovadora que busca impulsar a ruralidad colombiana a partir del poder transformador de la educación". Ricardo Bueno, docente del proyecto Utopía.
Clic para ver la noticia completa

Medio: El Espectador

UTOPÍA ES UN LABORATORIO DE CONVIVENCIA Y PAZ

"Utopía es una oportunidad de vida que nos ha permitido conocer y potencializar nuestras habilidades mediante una educación de calidad esperanzadora como cuando se siembra en tierra fértil". Iván Trujillo, Estudiante del Proyecto Utopía de la Universidad de La Salle.
Clic para ver la noticia completa

Medio: El Espectador

UNIVERSIDAD EN CLAVE DE ESPERANZA

Por: Hno. Niky Alexánder Murcia, rector de la Universidad de La Salle.
"Esta esperanza, entonces, se convierte en motor que inspira, moviliza e impulsa la búsqueda de ideales grandes y sublimes. Con Utopía, la Universidad de La Salle, desde hace 10 años, ha buscado impactar las dinámicas sociales, políticas y productivas de los territorios, al tenor del desarrollo humano integral y sustentable, a través de la formación de nuevas generaciones de jóvenes profesionales, líderes de la ruralidad".
Clic para ver la noticia completa

Medio: El Espectador

NOS ADAPTAMOS A LOS NUEVOS TIEMPOS

Por: Adriana López, Vicerrectora Administrativa de la Universidad de La Salle.
"La pandemia generada por el COVID-19 trajo consigo diversos efectos que se materializaron en graves problemas de salud pública, confinamiento de las personas y cambio en las dinámicas sociales y económicas".
Clic para ver la noticia completa

Uni Salle en Medios

Boletín mensual | Noviembre del 2020 | Dirección de Comunicación y Mercadeo-VPDH

PRENSA

Medio: El Espectador

INNOVACIÓN: UN IMPERATIVO PARA LA UNIVERSIDAD DE LA SALLE

Por: Milton Molano, director de Planeamiento Estratégico de la Universidad de La Salle
"Hemos comprendido que no habrá paz sin desarrollo rural territorial y que esto no se dará sin una educación rural de calidad".
Clic para ver la noticia completa

Medio: El Espectador

"SER ESTUDIANTE LASALLISTA VA MÁS ALLÁ DEL SALÓN DE CLASE"

Por: Laura Tatiana Cruz, Representante de Estudiantes, de la Universidad de La Salle.
"La Universidad de La Salle ha forjado en sus estudiantes una visión de educación que va más allá del salón de clase".
Clic para ver la noticia completa

Medio: El Espectador

INNOVACIÓN: SOLIDARIDAD LASALLISTA PARA UN PAÍS CON EQUIDAD

Por: Hno. Diego A. Mora, vicerrector de Promoción y Desarrollo Humano de la Universidad de La Salle.
"La solidaridad ha sido entendida como un deber u obligación moral. Sin embargo, también se comprende como un derecho, una condición para el desarrollo integral de las personas y los pueblos".
Clic para ver la noticia completa

Medio: El Espectador

UN SALTO A LA EDUCACIÓN VIRTUAL CON EXCELENCIA

Por: Segio Gómez, director de Educación E-Learning de la Universidad de La Salle.
"La pandemia nos ha exigido a todas las universidades repensar los sistemas educativos desde la integración de la tecnología para lograr la democratización del conocimiento y la equidad, y apoyamos en nuevos factores de calidad que la regulen".
Clic para ver la noticia completa

Unisalle en Medios

PRENSA

Medio: El Espectador

INVESTIGACIÓN PARA LA TRANSFORMACIÓN AMBIENTAL Y PRODUCTIVA

Por: Duván Javier Mesa, director del programa de Ingeniería Ambiental y Sanitaria de la Universidad de La Salle.
“La apuesta formativa-investigativa de la Universidad de La Salle considera los campos de acción para la incidencia real en circunstancias globales, en diálogo permanente con diversas áreas del conocimiento”.
Clic para ver la noticia completa

Medio: El Espectador

"NECESITAMOS INVESTIGACIONES QUE PUEDAN CONVERTIRSE EN INNOVACIONES SOCIALES"

Leonor Botero es bióloga con maestría y doctorado en biología marina. Como vicerrectora de Investigación y Transferencia de la Universidad de La Salle, analiza el rol de los investigadores en la búsqueda de soluciones ante la crisis desatada por la pandemia.
Clic para ver la noticia completa

Medio: El Espectador

SINERGIAS PARA LA INNOVACIÓN Y EL EMPRENDIMIENTO

Por: Nancy Cañón, directora de la sede Mosquera de la Universidad de La Salle.
“Unisalle contribuye al fortalecimiento universidad-empresa-Estado-sociedad-entorno natural”.
Clic para ver la noticia completa

Medio: El Espectador

APRENDER HACIENDO Y ENSEÑAR DEMOSTRANDO

Por: Jhon Crithian Fernández director del programa de Ingeniería Agronómica de la Universidad de La Salle.
“La calidad de la educación superior pasa por la inclusión de los jóvenes rurales afectados por la violencia, la pobre educación, la exclusión social y la falta de oportunidades. Por esta razón, el proyecto ''Utopía'' , de la Universidad de La Salle, busca responder a la inequidad entre el campo y la ciudad”.
Clic para ver la noticia completa

Uni Salle en Medios

PRENSA

Medio: El Espectador

ALIANZAS PARA LA TRANSFORMACIÓN SOCIAL Y PRODUCTIVA DE LAS REGIONES

Por: Óscar Elizalde, director de Comunicación y Mercadeo de la Universidad de La Salle.
“La Universidad de La Salle lidera en los territorios agromodelos de competitividad por asociación”.
Clic para ver la noticia completa

Medio: El Espectador

EL FUTURO DEL AGRO EN COLOMBIA

Por: Juan David Corrales, decano de la Facultad de Ciencias Agropecuarias y Óscar Garavito, director del programa de Agronegocios de la Universidad de La Salle.
“Construir un escenario de futuro para la agricultura colombiana transita, necesariamente, por la imperante necesidad de hacer una transformación estructural en el campo, con el ánimo de contribuir al bienestar social y económico de la población rural bajo criterios de equidad, igualdad y democracia”.
Clic para ver la noticia completa

Medio: El Espectador

UTOPÍA: FORMAR LÍDERES PARA TECNIFICAR EL AGRO

Esta iniciativa, de la Universidad de la Salle lleva la educación superior a zonas rurales y apartadas de los grandes centros urbanos del país. John Cubides, egresado de la primera cohorte en 2014 y actual alcalde de Chámeza (Casanare), habla de su paso en el programa.
Clic para ver la noticia completa

Medio: El Espectador

''UNA OPORTUNIDAD PARA LA FILANTROPÍA Y LA SOLIDARIDAD''

Por: Fernando Molano, gestión de recursos Dirección de Filantropía de la Universidad de La Salle.
“Con ''Utopía'' se ha consolidado una cultura filantrópica en la Universidad de La Salle que trasciende las fronteras e invita a otros a ser parte de una historia que se sigue tejiendo”.
Clic para ver la noticia completa

Uni Salle en Medios

PRENSA

Medio: El Espectador

EL PROYECTO UTOPÍA Y SU IMPACTO EN LA RURALIDAD

Infografía
Clic para ver la noticia completa

Medio: El Espectador

UTOPÍA OTRA COLOMBIA ES POSIBLE CUANDO LA EDUCACIÓN ES EL MOTOR DEL DESARROLLO

"Utopía es un signo del reino de Dios. Allí se ofrece esperanza a los que la habían perdido, justicia a un país que ha sido expoliado y oportunidades a quienes les arrebataron hasta los sueños. Utopía es la prueba fehaciente de que otra Colombia es posible si entendemos que la educación es el principal motor del desarrollo". Elkin Sánchez Docente del Proyecto Utopía de la Universidad de La Salle
Clic para ver la noticia completa

Medio: Extra (Llano)

CIENTÍFIOS COLOMBIANOS DESTACADOS EN EL MUNDO

Martha Cecilia Gómez, se graduó en la Universidad de La Salle como Médica Veterinaria y fue becada por Colciencias para optar por un doctorado en Reproducción Animal en la en la Universidad de Sidney, en Australia. Fue la primera persona en clonar un gato salvaje.
Clic para leer la noticia completa

Medio: El Espectador

UN PARQUE AGROTECNOLÓGICO EN LOS LLANOS ORIENTALES

Por: Hno. Jorge E. Fonseca, director del campus Utopía de la Universidad de La Salle.
"El país cuenta con una capacidad de desarrollo agrícola, pecuario y forestal de 11,3 millones de hectáreas, pero solo tiene cultivado el 35 % (4 millones de hectáreas). Son múltiples los factores relacionados con los bajos niveles de productividad, destacándose la falta de acceso a nuevas tecnologías que permitan gestionar sistemas de producción agrícola de forma eficiente y acorde con las necesidades territoriales"
Clic para ver la noticia completa

Medio: El Espectador

"UTOPÍA" : 10 AÑOS CUANDO LA PAZ DE COLOMBIA PASA POR LA RURALIDAD

Por: Hno. Carlos Gómez. Fundador del proyecto Utopía de la Universidad de La Salle.
"La Universidad de La Salle es sinónimo de una historia de servicio, creatividad y compromiso con el país. Utopía es una expresión de la propuesta educativa de los lasallistas que se proyecta a la ruralidad, la construcción de la paz".
Clic para ver la noticia completa

Uni Salle en Medios

Boletín mensual | Noviembre del 2020 | Dirección de Comunicación y Mercadeo-VPDH

PRENSA

Medio: El Espectador

LA RUTA HACIA LA SOSTENIBILIDAD A NIVEL REGIONAL

Por: Alejandro Franco - Ingeniero Universidad La Salle
Lograr consensos en la gestión de recursos naturales será vital para avanzar a una gobernanza colaborativa e integrar la estructura ecológica con el modelo de ordenamiento.
Clic para ver la noticia completa

Medio: El Espectador

PENSADOS PARA ROMPER ESQUEMAS Y APORTAR AL DESARROLLO DE COLOMBIA

Viviana Betancur Chicué, asesora en pedagogía y educación virtual en la Dirección de Educación E-Learning de la Universidad de La Salle, habló para El Espectador de cómo se gestaron los programas, además de los retos y objetivos que se plantean.
Clic para ver la noticia completa

Medio: Extra (Casanare)

ESTUDIANTES TENDRÁN NUEVAS OPCIONES DE FORMACIÓN

La feria universitaria EduCasanare 2020, está programada de manera virtual para el próximo viernes 20 de noviembre, de 8:00 am a 5:00pm., se propone albergar a jóvenes Casanareños, estudiantes de grados 10° y 11°, donde participará la Universidad de La Salle.
Clic para ver la noticia completa

Medio: Vanguardia Liberal

PAZ, DERECHOS HUMANOS Y LUCHA CONTRA LAS DROGAS: ¿EN LA MIRA?

Hugo Fernando Guerrero, docente de la universidad de La Salle, considera que en la era de Joe Biden, con respecto a los cultivos ilícitos, se tendrá una perspectiva ambiental y del cuidado de las poblaciones originarias donde se dan. Por ello es posible que se dé un apoyo para seguir confiando en la erradicación manual y la sustitución de cultivos.
Clic para ver la noticia completa

También en: El Nuevo Día

PAZ, DERECHOS HUMANOS Y LUCHA CONTRA LAS DROGAS: ¿EN LA MIRA?

Clic para ver la noticia completa

Medio: La Patria

MAPEAN DATOS PARA IDENTIFICAR RIESGO DE SUICIDIO

El premio Young Scholar Award lo otorga la casa de software Esri a jóvenes investigadores menores de 30 años. De Colombia se presentaron 11 proyectos, de los cuales escogieron cuatro finalistas de las universidades La Salle, Los Andes y Manizales, quienes expusieron sus trabajos ante 12 jurados.
Clic para ver la noticia completa

Uni Salle en Medios

Boletín mensual | Noviembre del 2020 | Dirección de Comunicación y Mercadeo-VPDH

PRENSA

Medio: Revista Semana

RETOS DE LA EDUCACIÓN SUPERIOR REGIONAL

este año, de acuerdo con el Sistema
decretos 467 y 662, con
nos pueden interrum
los pagos, ampliar los p
con la reducción de los
En cuanto al apoy
secretario de Educaci
ca, César Mauricio Ló
las estrategias del pla
la Goberna
a la finca", c
otorgar 20.0
tudiantes de l

El Hno. Cristhian J. Díaz, Vicerrector Académico de la Universidad de La Salle, hizo énfasis en que la oferta esté alineada con la realidad productiva de los territorios.
Clic para ver la noticia completa

Medio: Vanguardia Liberal

CRECEN LAS AMENAZAS EN UN PAÍS CON UNA PAZ ESTANCADA

Esperanza Hernández, académica con formación doctoral en paz e investigadora de la Universidad de La Salle, considera como lamentable que la violencia se haya recrudecido después de un acontecimiento tan importante en la historia del país como fue el Acuerdo de Paz.
Clic para ver la noticia completa

También en: El Nuevo Día

CRECEN LAS AMENAZAS EN UN PAÍS CON UNA PAZ ESTANCADA

Clic para leer la noticia completa

Medio: El Espectador

ECONOMÍA CIRCULAR: UNA SEÑAL EN EL CAMINO

Economía circular:
una señal en el camino

BEATRIZ ELENA ORTIZ GUTIÉRREZ*
DOCENTE U. DE LA SALLE

"La Tierra agotó sus recursos naturales para este 2020. Si no modificamos nuestros patrones de producción, consumo y desperdicio, el planeta sufrirá una pérdida mas intensa e irreparable de su biodiversidad. ¿Estamos ante un oscuro camino sin solución?", se cuestiona Beatriz Elena Ortiz, docente de Ingeniería Ambiental y Sanitaria de la Universidad de La Salle.
Clic para ver la noticia completa

Medio: Portafolio

EN MOMENTOS DIFÍCILES SE RECONOCEN LOS LÍDERES

La Universidad de La Salle está nominada a los premios Portafolio en la categoría Aporte a la Comunidad. La ceremonia se realizará el 26 de noviembre de forma virtual.
Clic para ver la noticia completa

También en: El Tiempo

EN MOMENTOS DIFÍCILES SE RECONOCEN LOS LÍDERES

Clic para leer la noticia completa

Unisalle en Medios

RADIO

Medio: Radio Nacional

CAMBIOS PARA COMERCIALIZAR LOS PRODUCTOS DEL CAMPO

Rosalba Frías, docente de la Facultad de Ciencias Agropecuarias de la Universidad de La Salle, habla sobre el cambio que se está dando para comercializar los productos del campo después de la llegada del Covid 19.

Clic para escuchar la noticia completa

Medio: Radio Nacional

AGRICULTURA ORGÁNICA

Javier Andrés Salazar Peña, docente del programa Utopía de la Universidad de La Salle, habla sobre la forma correcta de realizar el cultivo de la auyama.

Clic para escuchar la noticia completa

Medio: Javeriana Estéreo

AGRICULTURA APRENDIZAJES AL MICRÓFONO

David Flechas, director de Proyectos Productivos de la Universidad de La Salle, participa del programa ¨Aprendizajes al micrófono¨ de Javeriana Estéreo

Clic para escuchar la noticia completa

Medio: Radio Nacional

CULTIVOS DE AUYAMA

Javier Andrés Salazar Peña, docente del programa Utopía de la Universidad de La Salle, habla sobre la forma correcta de realizar el cultivo de la auyama.

Clic para escuchar la noticia completa

Medio: RCN Radio Noticias madrugada

ENTREVISTA A LA GERENTE DE ÓPTICAS ALEMANA

Natalia Gutiérrez, gerente de Ópticas Alemana, habla sobre la historia de la óptica y destaca el aporte que dieron para aprobar la carrera de Optometría de la Universidad de La Salle.

Clic para escuchar la noticia completa

También en: RCN Radio final de semana

EMPRENDEDORES RCN

Clic para escuchar la noticia completa

Medio: Radio Nacional

AUMENTO EN EL NÚMERO DE MASCOTAS EN LOS HOGARES COLOMBIANOS

Según un estudio realizado por la Universidad de La Salle en el 2019 en Colombia podrían existir más de un millón de perros callejeros, debido al brote de coronavirus por miedo de algunos propietarios, las mascotas fueron abandonadas. Aunque este panorama es bastante pesimista y triste, en varias ciudades del país se dispararon las adopciones de perros y gatos callejeros.

Clic para escuchar la noticia completa

Medio: Blu Radio

ORDENAN SUSPENDER EL USO DE GASES LACRIMÓGENOS

Mateo Rincón, ingeniero de la Universidad de La Salle, habla sobre la tutela que interpuso que prohíbe el uso de gas lacrimógeno en las protestas porque esas sustancias pueden generar la propagación del coronavirus.

Clic para escuchar la noticia completa

Uni Salle en Medios

DIGITAL

Medio: Alcaldía de Bogotá

CON ACCIONES INTEGRALES DISTRITO AVANZA EN LA RECUPERACIÓN DEL PARQUE ENTRENUBES

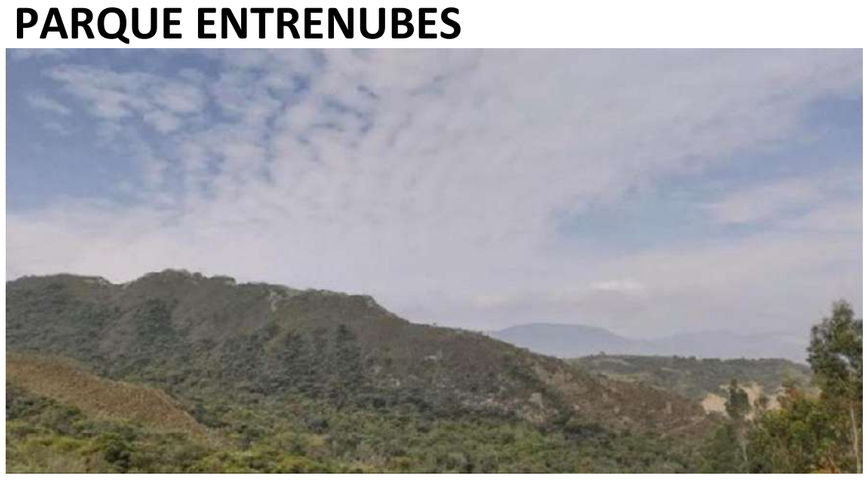

Uno de los principales logros de la recuperación del parque Entrenubes es la Escuela de Restauración Ecológica Participativa, creada como iniciativa de los líderes comunitarios y colectivos ambientales. Proceso en el que se destaca la labor de los estudiantes de Ingeniería Ambiental y Sanitaria de la Universidad de la Salle.
Clic para ver la noticia completa

Medio: La Silla Vacia.com

ALEJANDRO VARGAS DETRÁS DE UN CHOCOLATE PREMIADO

Alejandro Vargas, exalumno del programa Utopía de la universidad de La Salle, es el agrónomo proveedor de los granos de cacao utilizados para la creación de la barra de chocolate 'Boyacá 73%' de la chocolatería estadounidense Goodnow Farms, que ganó en la categoría de chocolates oscuros de los premios Sofi en Estados Unidos.
Clic para ver la noticia completa

Medio: El Espectador.com

COLOMBIA YA PRODUJO UNA VACUNA DE ALTA CALIDAD EL SIGLO PASADO

Columna de opinión de Luis Carlos Villamil Jiménez, Ph. D. profesor de la universidad de La Salle, investigador emérito y miembro de la Sociedad Colombiana de Historia de la Medicina, sobre la producción de la vacuna contra la viruela.
Clic para ver la noticia completa

Medio: RCN Radio.com

LAS DIFICULTADES DE LAS COMUNIDADES RURALES EN INVIERNO

Carlos Felipe Urazán, Doctor en Gestión Territorial e Infraestructuras del Transporte e investigador de la Universidad de La Salle, comentó que en Colombia cerca del 70 por ciento de la red vial de carreteras corresponde a lo que se conoce como red vial terciaria. "Tan solo cerca de un 6 por ciento de toda esa red vial del país se podría considerar en buenas condiciones, eso según el reporte de Invias", precisó.
Clic para ver la noticia completa

Uni Salle en Medios

DIGITAL

Medio: Semana.com

APRUEBAN PROYECTO PARA MITIGAR LA CONTAMINACIÓN DEL AIRE EN BOGOTÁ

El concejal del partido Alianza Verde, Julián Rodríguez Sastoque, creó el Proyecto de Acuerdo de Calidad del Aire, que busca ajustar los intervalos de concentración de material particulado PM 10 y PM 2,5. La iniciativa fue aprobada por unanimidad por la Comisión del Plan de Desarrollo en primer debate. El concejal menciona que Samuel Quinceno, Ingeniero Ambiental y Sanitario de la universidad de La Salle es una de las cabezas detrás del proyecto aprobado.
Clic para ver la noticia completa

Medio: Última Hora Colombia.com

¿CUÁLES SON LOS BENEFICIOS QUE TRAE TENER UN CARRO HÍBRIDO?

Edder Velandia, experto en movilidad y profesor de la Universidad de La Salle, explica algunos de los beneficios de los carros híbridos.
Clic para ver la noticia completa

Medio: Pulzo.com

FAMOSO ACTOR AGOTÓ SUS AHORROS POR LA CRISIS Y LE TOCA VIVIR DE ARRIMADO DONDE UNA HIJA

La situación de estas personas, y de otras miles como ellas, muestra que la crisis ocasionada por la pandemia afectó a todas las clases sociales y estratos, y en eso coinciden los analistas Andrés Álvarez, profesor de doctorado de Economía de la Universidad de los Andes, y César Sánchez, docente de la Universidad de La Salle.
Clic para ver la noticia completa

Medio: El Nuevo Dia.com

LAS MASCOTAS, UN INTEGRANTE MÁS EN LA FAMILIA QUE REQUIERE PROTECCIÓN

La Federación Nacional de Comerciantes (Fenalco) habla de 43% y para ser más claros, la firma de consultoría Kantar World Panel señala que en Colombia hay 3,5 millones de hogares con mascotas: el 67% de estas familias tiene perros, el 18% gatos y el 16% restante afirma tener ambos. Según un estudio realizado por la Universidad de la Salle en 2019, en Colombia podrían existir más de un millón de perros callejeros.
Clic para ver la noticia completa

Uni Salle en Medios

Boletín mensual | Noviembre del 2020 | Dirección de Comunicación y Mercadeo-VPDH

DIGITAL

Medio: Guapacho.com

LAS MASCOTAS, UN INTEGRANTE MÁS EN LA FAMILIA QUE REQUIERE PROTECCIÓN

Un estudio realizado por la Universidad de la Salle en 2019, indica que en Colombia podrían existir más de un millón de perros callejeros. Debido al brote de coronavirus por miedo de algunos propietarios las mascotas fueron abandonadas.
Clic para ver la noticia completa

También en: Fernoticias

LAS MASCOTAS, UN INTEGRANTE MÁS EN LA FAMILIA QUE REQUIERE PROTECCIÓN
Clic para ver la noticia completa

También en: El Nuevo Dia.com

LAS MASCOTAS, UN INTEGRANTE MÁS EN LA FAMILIA QUE REQUIERE PROTECCIÓN
Clic para ver la noticia completa

Medio: Noticias por el Mundo.com

EL PROYECTO ES COLOMBIA: POBREZA EXTREMA – NOTICIAS COLOMBIA

Sobre la pobreza oculta en Colombia, el profesor César Sánchez, de la Universidad de La Salle, indica que "es una situación que viven grupos familiares ante una situación de dificultad en el mercado laboral, por una escasez de renta a la que pueda acceder la persona".
Clic para ver la noticia completa

También en: Buenaventura en Línea .com

EL PROYECTO ES COLOMBIA: POBREZA EXTREMA
Clic para ver la noticia completa

Medio: El Diario del Llano.com

EDUCASANARE LOGRÓ ACERCAR A FUTUROS ESTUDIANTES CON OFERTAS

La universidad de La Salle participó en la Feria Universitaria Virtual EduCasanare 2020, que lideró la Secretaría de Educación, junto con otras instituciones de educación superior con presencia en el departamento, el Icetex y el Fesca.
Clic para ver la noticia completa

Unisalle en Medios

Boletín mensual | Noviembre del 2020 | Dirección de Comunicación y Mercadeo-VPDH

DIGITAL

Medio: Contexto Ganadero

CONOZCA LOS SITIOS EN LA GANADERÍA QUE PUEDEN SER FUENTES DE MOSCAS

Efraín Benavides Ortiz, médico veterinario y catedrático de la Universidad de la Salle, explica que “cada tipo de mosca se controla de una manera diferente”, por eso se debe reconocer qué tipo hay en la finca y, de este modo, emprender estrategias para controlarlas.
Clic para ver la noticia completa

Medio: Noticias Caracol tv.com

VENDÍ TRES TINTOS Y UN JUGO : EL ROSTRO DE LA POBREZA EXTREMA QUE EL CORONAVIRUS EMPEORÓ

Sobre la pobreza oculta en Colombia, el profesor César Sánchez, de la Universidad de La Salle, indica que “es una situación que viven grupos familiares ante una situación de dificultad en el mercado laboral, por una escasez de renta a la que pueda acceder la persona”.
Clic para ver la noticia completa

Medio: Vanguardia liberal.com

¿ES NECESARIA UNA NUEVA REFORMA TRIBUTARIA?

Jaime Alberto Rendón Acevedo, doctor en economía internacional y docente de la Universidad de la Salle, afirma que por la coyuntura actual no es conveniente hablar de una reforma tributaria. “Están calentando motores desde meses atrás. Con la reforma pasada ya se sabía que debía hacerse una nueva, porque la pasada no generó los recursos necesarios. Se hizo una reforma más para exenciones que para recaudo de impuestos”, aseguró Rendón Acevedo.
Clic para ver la noticia completa

Medio: Contexto Ganadero.com

¿ES NECESARIA UNA NUEVA REFORMA TRIBUTARIA?

La universidad de La Salle se vinculará a la nueva Cámara de Ganadería Sostenible con énfasis en Sistemas Silvopastoriles.
Clic para ver la noticia completa

Uni Salle en Medios

Boletín mensual | Noviembre del 2020 | Dirección de Comunicación y Mercadeo-VPDH

DIGITAL

Medio: UniPymes.com

LAS MASCOTAS, UN INTEGRANTE MÁS EN LA FAMILIA QUE REQUIERE PROTECCIÓN

Según un estudio realizado por la Universidad de la Salle en 2019, en Colombia podrían existir más de un millón de perros callejeros. Debido al brote de coronavirus por miedo de algunos propietarios las mascotas fueron abandonadas, sin embargo, en varias ciudades del país se dispararon las adopciones de perros y gatos callejeros.
Clic para ver la noticia completa

También en: Latin Pyme.com

LAS MASCOTAS, UN INTEGRANTE MÁS EN LA FAMILIA QUE REQUIERE PROTECCIÓN

Clic para ver la noticia completa

Medio: El Tiempo.com

ASÍ ES LA PROPUESTA DE CORREDOR VERDE EN LA SÉPTIMA

Declaraciones de Edder Velandia, experto en movilidad sostenible de la universidad de la Salle expresa su opinión sobre la propuesta de movilidad: “La ciudad perdió casi 10 años. Esto no es una propuesta nueva”.
Clic para ver la noticia completa

Medio: Noticias por el Mundo.com

VENDÍ TRES TINTOS Y UN JUGO : EL ROSTRO DE LA POBREZA EXTREMA QUE EL CORONAVIRUS EMPEORÓ

La población productiva que camina ese delgado límite es la más propensa a caer en eso que los analistas como César Sánchez, profesor de la Universidad de La salle, llaman la pobreza oculta. “Es una situación que viven grupos familiares ante una situación de dificultad en el mercado laboral, por una escasez de renta a la que pueda acceder la persona”, señala Sánchez.
Clic para ver la noticia completa

Medio: Publimetro.co

¡AÚN ESTÁS A TIEMPO DE INSCRIBIRTE A LA UNIVERSIDAD PERFECTA PARA TI!

Una de las instituciones más reconocida del país por su trayectoria, instalaciones, laboratorio, clínicas, docentes y profesionales éticos que le apuestan al desarrollo social y productivo del país, es la Universidad de La Salle, reconocida en Colombia por sus programas de pregrado y posgrado de alta calidad.
Clic para ver la noticia completa

Uni Salle en Medios

Boletín mensual | Noviembre del 2020 | Dirección de Comunicación y Mercadeo-VPDH

DIGITAL

Medio: El Tiempo.com

¿QUÉ TAN RENTABLE ES TENER UN CARRO HÍBRIDO EN BOGOTÁ?

Edder Velandia, experto en movilidad y profesor de la Universidad de La Salle explica algunos de los beneficios de los carros híbridos. En un carro normal, si se acaba el combustible, hasta allí llegó el recorrido. Por el contrario, "en uno híbrido, que tiene la batería baja, el sistema de frenos hace ciertos procesos de transformación de energía potencial (cuando para) a cinética (cuando se mueve) que termina aumentando la carga, asegura Velandia.
Clic para ver la noticia completa

Medio: Elespectador.com

EL CAMPO: UNA APUESTA DE PAÍS

"Desde La Salle, capitalizando la experiencia de décadas de trabajo en y por la ruralidad, hemos planteado la necesidad de establecer un compromiso de la ciudad con el campo, como un acto de responsabilidad con quienes han debido soportar la guerra y la ausencia de todo el país", expone Jaime Rendón, Director del Centro de Estudios e investigaciones Rurales de la Universidad de La Salle.
Clic para ver la noticia completa

Medio: vanguardia.com

ESTADOS UNIDOS, BAJO EL ASEDIO DE LA EXTREMA DERECHA

Hugo Guerrero, docente de la Universidad de La Salle, explica que los organismos internos de seguridad ya han advertido en los últimos meses de un repunte de la actividad atribuible a grupos supremacistas blancos en Estados Unidos, que no son nuevos.
para ver la noticia completa

Medio: eje21.com.co

LAS MASCOTAS, UN INTEGRANTE MÁS EN LA FAMILIA QUE REQUIERE PROTECCIÓN

Según un estudio realizado por la Universidad de la Salle en 2019, en Colombia podrían existir más de un millón de perros callejeros. Debido al brote de coronavirus por miedo de algunos propietarios las mascotas fueron abandonadas, aunque este panorama es bastante pesimista y triste, en varias ciudades del país se dispararon las adopciones de perros y gatos callejeros.
Clic para leer la noticia completa

Uni Salle en Medios

DIGITAL

Medio: Elespectador.com

INNOVACIÓN: GERMÁN BULA: EL DOLOR ES UN MAESTRO, NOS ENSEÑA NUESTROS LÍMITES

En entrevista con este medio, el profesor de filosofía, German Bula, de la Universidad de La Salle, habló sobre la responsabilidad, el tiempo y el posible cambio del sistema económico y sus dinámicas.
Clic para ver la noticia completa

También en: headtopics.com

INNOVACIÓN: GERMÁN BULA: EL DOLOR ES UN MAESTRO, NOS ENSEÑA NUESTROS LÍMITES

Clic para ver la noticia completa

Medio: prensalibrecasanare.com

OFERTA DE EDUCACIÓN SUPERIOR EN CASANARE HOY EN FERIA UNIVERSITARIA VIRTUAL

14 instituciones de educación superior, que tienen presencia en el departamento y 2 entidades especializadas en líneas de crédito para el sector educativo, participarán en el evento, entre las que se encuentra la Universidad de La Salle.
para ver la noticia completa

Medio: Elespectador.com

EDUCACIÓN VIRTUAL, UN ESCENARIO QUE EXIGE UN TRABAJO COLABORATIVO

Una situación que, claro, a todos nos tomó por sorpresa, pero también fue una oportunidad para poner en práctica el trabajo que veníamos adelantando en el tema , señaló Luis Fernando Sierra, director de programas virtuales de la Facultad de Ciencias Económicas de la Universidad de La Salle, quien estuvo, junto a otros docentes, en el Facebook Live de El Espectador: Conoce cómo aprender de forma virtual: romper esquemas y transformar el futuro con educación de alta calidad .
Clic para ver la noticia completa

Medio: elcampesino.co

ALIANZAS GALÁPP: LA APLICACIÓN QUE APOYA AL AGRICULTOR Y LE APUESTA A CREAR COMUNIDAD VIRTUAL

La aplicación Galápp creada por Nicolás Pineda Vila, médico veterinario de la Universidad de La Salle, es intuitiva con botones y etiquetas de gran tamaño para facilitar su uso, se adapta a cualquier tipo de cultivo y funciona sin internet, ya que algunos productores no tienen acceso a la conectividad de forma constante.
Clic para ver la noticia completa

Uni Salle en Medios

Boletín mensual | Noviembre del 2020 | Dirección de Comunicación y Mercadeo-VPDH

DIGITAL

Medio: marandua.com.co

IFEG Y ALCALDÍA DE CALAMAR FIRMARON ALIANZA PARA LA TRANSFORMACIÓN SOCIAL Y PRODUCTIVA

Edwin Ioanny Díaz, gerente del IFEG, destacó la vinculación y participación que en buena hora hace en estas labores la Universidad de La Salle que viene liderando en los municipios agromodelos de competitividad por asociación para que se conviertan en escenarios futuro de agricultura.
Clic para ver la noticia completa

Medio: prensalibrecasanare.com

OFERTA DE EDUCACIÓN SUPERIOR EN CASANARE HOY EN FERIA UNIVERSITARIA VIRTUAL

14 instituciones de educación superior, que tienen presencia en el departamento y 2 entidades especializadas en líneas de crédito para el sector educativo, participarán en el evento, entre las que se encuentra la Universidad de La Salle.
para ver la noticia completa

También en: casanare.extra.com.co

OFERTA DE EDUCACIÓN SUPERIOR EN CASANARE HOY EN FERIA UNIVERSITARIA VIRTUAL

Clic para ver la noticia completa

Medio: contextoganadero.com

UN COLOMBIANO DIRIGE LA PRODUCCIÓN DE UNA DE LAS COMPAÑÍAS LECHERAS MÁS GRANDES DE EE. UU.

Juan Santiago Vélez es director de Agricultura de Aurora Organic Dairy, a la cual ha estado vinculado desde 1995, egresado de Medicina Veterinaria en la Universidad de La Salle.
Clic para leer la noticia completa

Medio: Elespectador.com

INNOVACIÓN: UN IMPERATIVO PARA LA UNIVERSIDAD DE LA SALLE

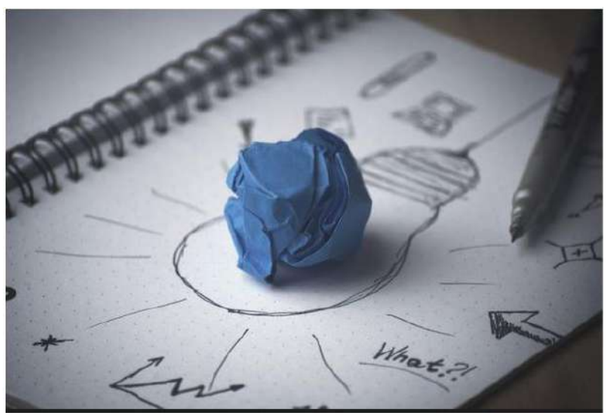

Por: Milton Molano, director de Planeamiento Estratégico de la Universidad de La Salle.
"La innovación es el eje articulador del nuevo Plan de Desarrollo de la institución. En ese sentido, recoge lo mejor de su experiencia de 56 años y mejora significativamente los procesos para hacerlos más pertinentes y generar un mayor impacto".
Clic para ver la noticia completa

Medio: Elespectador.com

UNIVERSIDAD EN CLAVE DE ESPERANZA

Por: Hermano Niky Alexánder Murcia, rector de la Universidad de La Salle.
"Un país que se debate entre diferentes posturas para construir paz necesita centrarse en las personas y en sus condiciones como criterio para edificar desde abajo un proyecto de país".
Clic para ver la noticia completa

Uni Salle en Medios

Boletín mensual | Noviembre del 2020 | Dirección de Comunicación y Mercadeo-VPDH

DIGITAL

Medio: Elespectador.com

NOS ADAPTAMOS A LOS NUEVOS TIEMPOS

Por: Adriana López, vicerrectora Administrativa de Universidad de La Salle.
“La pandemia generada por el COVID-19 trajo consigo diversos efectos que se materializaron en graves problemas de salud pública, confinamiento de las personas y cambio en las dinámicas sociales y económicas”.
Clic para leer la noticia completa

Medio: Elespectador.com

UTOPÍA , UN PROYECTO DE TODOS

Por: Sylvia Castrillón, directora de filantropía y financiamiento externo de la Universidad de La Salle.
“Desde el año 2010, la Universidad de La Salle viene liderando Utopía , un proyecto revolucionario de educación superior rural, una apuesta innovadora que busca impulsar la ruralidad colombiana a partir del poder transformador de la educación”.
Clic para leer la noticia completa

Medio: Elespectador.com

SER ESTUDIANTE LASALLISTA VA MÁS ALLÁ DEL SALÓN DE CLASE

Por: Laura Tatiana Cruz, representante de los estudiantes de la Universidad de La Salle.
“La universidad también ha puesto sobre la mesa la importancia de entendernos como actores claves en la construcción de nuestra experiencia universitaria y del país que soñamos”.
para ver la noticia completa

Medio: Elespectador.com

SOLIDARIDAD LASALLISTA PARA UN PAÍS CON EQUIDAD

Por: Hno. Diego A. Mora, Vicerrector de Promoción y Desarrollo Humano de la Universidad de La Salle.
“Valores como la fraternidad, la justicia, el compromiso y la opción por los pobres hacen parte de nuestra agenda. Para el lasallista, la atención de los más necesitados es un imperativo ético que no se desliga de la lucha por su promoción integral”.
para ver la noticia completa

Uni Salle en Medios

DIGITAL

Medio: Elespectador.com

ALIANZAS PARA LA TRANSFORMACIÓN SOCIAL Y PRODUCTIVA DE LAS REGIONES

Por: Óscar Elizalde Prada Director de Comunicación y Mercadeo de la Universidad de La Salle.
"La Colombia rural, que se debate entre el olvido, la pobreza, la violencia y la falta de oportunidades, es el epicentro de una serie de acciones que lidera la Universidad de La Salle".
Clic para ver la noticia completa

Medio: Elespectador.com

EL FUTURO DEL AGRO EN COLOMBIA

Por: Juan David Corrales, decano de la Facultad de Ciencias Agropecuarias y Óscar Garavito, director del Programa de Administración de Agronegocios de la Universidad de La Salle.
"Construir un escenario de futuro para la agricultura colombiana transita, necesariamente, por la imperante necesidad de hacer una transformación estructural en el campo, con el ánimo de contribuir al bienestar social y económico de la población rural bajo criterios de equidad, igualdad y democracia".
para ver la noticia completa

Medio: Elespectador.com

INVESTIGACIÓN PARA LA TRANSFORMACIÓN AMBIENTAL Y PRODUCTIVA

Por: Duván Javier Mesa, director del Programa de Ingeniería Ambiental y Sanitaria de la Universidad de La Salle.
"De este modo es posible abordar, comprender y ofrecer soluciones a los complejos problemas socioambientales y sanitarios, y a las dimensiones de la sostenibilidad en el país".
Clic para ver la noticia completa

Medio: Elespectador.com

UTOPÍA: FORMAR LÍDERES PARA TECNIFICAR EL AGRO

Esta iniciativa de la Universidad de la Salle lleva la educación superior a zonas rurales y apartadas de los grandes centros urbanos del país. John Cubides, egresado de la primera cohorte en 2014 y actual alcalde de Chámeza (Casanare), habla de su paso en el programa.
Clic para ver la noticia completa

Medio: Elespectador.com

UTOPÍA : 10 AÑOS. CUANDO LA PAZ DE COLOMBIA PASA POR LA RURALIDAD

Por: Carlos G. Gómez, fundador de Utopía.
"La educación es un motor —el único no violento— que permite la inclusión, la oportunidad, la nivelación por la excelencia y no por la mediocridad".
Clic para ver la noticia completa

Uni Salle en Medios

DIGITAL

Medio: Elespectador.com

SINERGIAS PARA LA INNOVACIÓN Y EL EMPRENDIMIENTO

Por: Nancy Consuelo Cañón, directora de la sede Mosquera de Universidad de La Salle.
"La universidad llegó a la provincia de Sabana de Occidente, en el departamento de Cundinamarca, donde confluyen los municipios de Bojacá, El Rosal, Facatativá, Funza, Madrid, Mosquera, Subachoque y Zipacón. La oferta se ha extendido a programas en modalidad virtual". Clic para leer la noticia completa

Medio: Elespectador.com

UN SALTO A LA EDUCACIÓN VIRTUAL CON EXCELENCIA

Por: Sergio Eduardo Gómez, director de Educación E-Learning de la Universidad de La Salle.
"A este gran reto se ha sumado la Universidad de La Salle repensando su propuesta formativa para abrir posibilidades de acceso a las diferentes regiones de Colombia y para llegar a otros países por medio de una educación virtual con excelencia".
Clic para ver la noticia completa

Medio: Elespectador.com

UN PARQUE AGROTECNOLÓGICO EN LOS LLANOS ORIENTALES

Por: Hno. Jorge E. Fonseca, Director del campus de "Utopía" de la Universidad de La Salle.
El camino labrado durante los últimos 10 años ha permitido la implementación de los laboratorios de docencia, investigación y servicios más modernos de Casanare. Uno de ellos es el laboratorio de suelos y foliares, que cuenta con tecnologías de análisis físico-químicos para el diagnóstico agrícola, en función de las normatividades vigentes.
para ver la noticia completa

Medio: Elespectador.com

UTOPÍA : UNA ALTERNATIVA RURAL

Por: Fidel Cano Correa, director de El Espectador.
"No voy a describir el programa, pues en estas páginas lo encontrarán desarrollado, pero asumir que el progreso rural pasa primero por la educación y que para ello es importante que la universidad vaya al territorio, y no al revés, es ya un cambio de paradigma fundamental".
Clic para leer la noticia completa

Uni Salle en Medios

Boletín mensual | Noviembre del 2020 | Dirección de Comunicación y Mercadeo-VPDH

DIGITAL

Medio: Elespectador.com

APRENDER HACIENDO Y ENSEÑAR DEMOSTRANDO

Por: John Cristhian Fernández, director del Programa de Ingeniería Agronómica de la Universidad de La Salle. “El proyecto “Utopía”, de la Universidad de La Salle, busca responder a la inequidad entre el campo y la ciudad. Se trata del primer campus rural de Colombia, en el que el programa académico de ingeniería agronómica materializa sus propósitos formativos a lo largo de 12 cuatrimestres”.
Clic para ver la noticia completa

Medio: contextoganadero.com

LA ZOOTECNIA TIENE UN FUTURO PROMETEDOR: UMAÑA

John Alexander Umaña, director del programa de zootecnia de la Universidad de La Salle, sostuvo que lo que le espera a los futuros profesionales de este sector es un reto muy grande como es participar en procesos de seguridad alimentaria.
Clic para leer la noticia completa

Medio: conexioncapital.co

CONOCE LAS PROPIEDADES DE LA PAPA

Si nosotros hablamos de la cultura rural del campesino, generalmente siempre van a tener en su plato, arroz y papa, muchas veces no pueden tener la proteína, pero la papa al ser almidón es una fuente energética fuerte , dijo Dolly Rodríguez, docente del programa de ingeniería agronómica de la Universidad de la Salle.
Clic para ver la noticia completa

Medio: violetastereo.com

13 UNIVERSIDADES OFRECEN SUS PROGRAMAS ACADÉMICOS EN CASANARE

Las instituciones que participaran en la feria universitaria convocada por la secretaria de educación departamental. El propósito es acercar la oferta de servicios académicos y crediticios a la población, facilitando que los interesados hagan realidad el sueño de formarse como técnicos, tecnólogos, profesionales o especialistas., donde participará la Universidad de La Salle.
para ver la noticia completa

Uni Salle en Medios

DIGITAL

Medio: Eltiempo.com

LOS EXPERTOS QUE ENTRAN A COMISIÓN QUE EVALUARÁ PILOTOS DE 'FRACKING'

Como suplentes de los invitados del Ciatc fueron designados Duván J. Mesa, ingeniero Ambiental, director del Programa de Ingeniería Ambiental y Sanitaria Universidad de la Salle y magíster en Ciencias Ambientales y PhD Tecnologías, administración y gestión del agua.
Clic para ver la noticia completa

Medio: Elespectador.com

NUEVOS PROGRAMAS PARA ROMPER ESQUEMAS Y APORTAR AL DESARROLLO DE COLOMBIA

"Conoce cómo aprender de forma virtual: romper esquemas y transformar el futuro con educación de alta calidad", es el tema que se tratará este martes 17 de noviembre en un Facebook Live de El Espectador, en el que Jairo Galindo, director de programas virtuales de la Facultad de Ciencias de la Educación de la Universidad de La Salle; Luis Fernando Sierra, de la Facultad de Ciencias Económicas, y Sergio Gómez, director E-Learning de la misma institución, presentarán los nuevos programas académicos 100 %. virtuales.
Clic para ver la noticia completa

Medio: vanguardia.com

PAZ, DERECHOS HUMANOS Y LUCHA CONTRA LAS DROGAS: ¿EN LA MIRA?

Hugo Fernando Guerrero, docente de la universidad de La Salle, considera que en la era de Joe Biden, con respecto a los cultivos ilícitos, se tendrá una perspectiva ambiental y del cuidado de las poblaciones originarias donde se dan. Por ello es posible que se dé un apoyo para seguir confiando en la erradicación manual y la sustitución de cultivos.
Clic para ver la noticia completa

Medio: wradio.com.co

ESTOS SON LOS MIEMBROS INDEPENDIENTES DEL COMITÉ EVALUADOR PARA PILOTOS DE FRACKING

En cuanto a la elección de los nuevos miembros del Comité Evaluador, se explicó que la convocatoria permitió elegir a los tres miembros restantes: dos de la academia y uno más de la sociedad civil. Suplente: Duván J. Mesa - Ingeniero Ambiental, director del Programa de Ingeniería Ambiental y Sanitaria Universidad de la Salle, Magíster Ciencias Ambientales, PhD Tecnologías, administración y gestión del agua.
para ver la noticia completa

Uni Salle en Medios

Boletín mensual | Noviembre del 2020 | Dirección de Comunicación y Mercadeo-VPDH

DIGITAL

Medio: Eltiempo.com

ECONOMÍA CIRCULAR: UNA SEÑAL EN EL CAMINO

“Hoy el planeta hace un llamado a bajar la velocidad para reflexionar frente a nuestros modelos de consumo y, por otro lado, a manejar con mucha más atención y consciencia nuestros desperdicios domésticos o industriales”, explica Beatriz Elena Ortiz Gutiérrez, docente de ingeniería Ambiental y Sanitaria de Universidad de La Salle.
Clic para ver la noticia completa

Medio: radionacional.co

LAS ESTRATEGIAS DE INNOVACIÓN Y EMPRENDIMIENTO SOCIAL DE LA UNIVERSIDAD DE LA SALLE

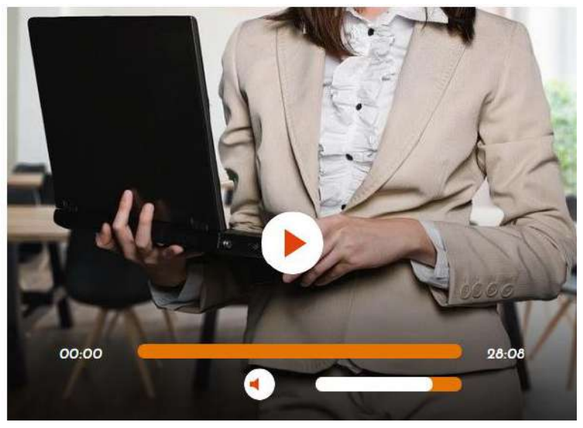

En Contacto Directo abordamos el componente temático de la Radio Nacional de Colombia para el mes de octubre, la innovación y creatividad desde el ámbito empresarial. Por lo que nos acompañó Jackson Pereira, docente de la facultad de Ciencias Económicas y Sociales de la Universidad de La Salle.
Clic para leer la noticia completa

Medio: Semana.com

RETOS DE LA EDUCACIÓN SUPERIOR EN LAS REGIONES

El hermano Cristhian J. Díaz, vicerrector académico de la Universidad de La Salle, hizo énfasis en que la oferta esté alineada con la realidad productiva de los territorios.
Clic para ver la noticia completa

Medio: elnuevodia.com.co

CRECEN LAS AMENAZAS EN UN PAÍS CON UNA PAZ ESTANCADA

Esperanza Hernández, académica con formación doctoral en paz e investigadora de la Universidad de La Salle, asegura que en esta etapa de los posacuerdos Colombia está a tiempo de seguir avanzando, a pesar de los altibajos, pero hay que confiar en los movimientos de la sociedad civil y en mecanismos no violentos
para ver la noticia completa

También en: vanguardia.com

CRECEN LAS AMENAZAS EN UN PAÍS CON UNA PAZ ESTANCADA

Clic para leer la noticia completa

Lanzamiento Programas Virtuales

En el conversatorio participó Sergio Gómez, director de Educación E-learning, Jairo Galindo de la facultad de Ciencias de la Educación y Luis Fernando Sierra de la facultad de Ciencias Económicas y Sociales.

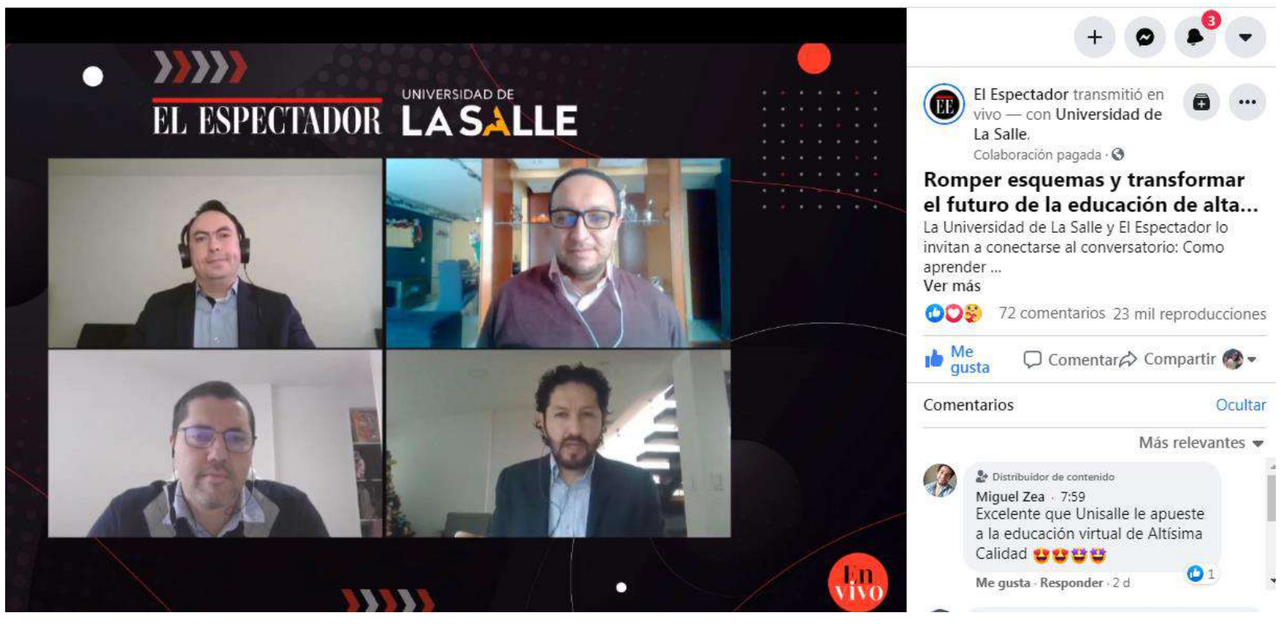

El foro *Conoce cómo aprender de forma virtual: romper esquema y transformar el futuro con educación de calidad de la Universidad de la Salle*, se realizó el 17 de noviembre, tuvo un total de 1.459.756 personas alcanzadas, sumando la campaña de expectativa

El conversatorio de la Universidad de la Salle se transmitió por:

- Evento virtual: https://app.eventovirtual.co/el-espectador/conoce-como-aprender-de-forma-virtual-romper-esquemas-y-transformar-el-futuro-de-la-educacion-de-alta-calidad
- Facebook Live de El Espectador y El Espectador Bogotá https://business.facebook.com/watch/live/?v=717984668831134&ref=watch_permalink y https://www.facebook.com/423527394671989/videos/718036435492624
- YouTube: https://www.youtube.com/watch?v=N4w2cZ0B2t8&t=5884s
- Yactivación del módulo de home de la transmisión serealizó desde las 9 am hasta las 11 am

Tuvimos un total de **204.368 personas alcanzadas en Facebook y 35.391 impresiones en YouTube y un parcial de 24.204 reproducciones totales.** Adicional tuvimos más de **4.990 interacciones** en donde se observó que la audiencia fue muy a fin al tema, pues en los comentarios se reflejó el interés por el tema.

Unisalle en Medios

Especial: Seguimos Haciendo Historia. Alianza Unisalle-El Espectador

El domingo 15 de noviembre, el día del cumpleaños de la Universidad de La Salle, tuvimos una separata de 12 páginas en El Espectador. Gracias a la colaboración y participación de directivos, decanos, docentes, estudiantes y egresados, celebramos los 56 años de Unisalle y los 10 de Utopía.

¡Este día también nos tomamos el Home de Elespectador.com!

En https://www.elespectador.com/especiales/lasalle/ pueden encontrar el especial con todos los textos.