



TV

1 publicación



RADIO

2 publicaciones



PRENSA

7 publicaciones



DIGITAL

13 publicaciones



TV

## Medio: Cable Noticias

### ¿DEBEMOS USAR LAS VACUNAS CONTRA COVID?



Entrevista a Luis Carlos Villamil, profesor de la Universidad de La Salle sobre las especulaciones de la llegada de la vacuna al país, la primera población en recibirla y sus beneficios.

[Clic para ver la noticia completa](#)



RADIO

## Medio: Radio Nacional

### DÍA INTERNACIONAL DE LAS PERSONAS CON DISCAPACIDAD

En el marco de la celebración del Día Internacional de las Personas con Discapacidad, se realizaron varios eventos, entre los cuales está el de la Universidad de La Salle con temas sobre generación de nuevos empleos para personas con discapacidad.

[Clic para escuchar la noticia completa](#)

## Medio: Caracol Radio

### COWORKING PARA VETERINARIOS

El doctor Henry White, graduado de la Universidad de La Salle, habla sobre el nuevo coworking para veterinarios con diversas especialidades, como un espacio para compartir ideas y conocimiento. Contarán con un consultorio y quirófano equipado que podrá ser alquilado por horas o por un año.

[Clic para escuchar la noticia completa](#)





## Medio: El Espectador

### EL APOORTE DE LA CIENCIA EN TIEMPOS DE PANDEMIA



Conversatorio sobre el aporte de la ciencia en tiempos de pandemia y lo que ha desarrollado cada profesor desde su área y campo de investigación, en el que participaron los profesores: John Erik Rivera, director del Laboratorio Instrumental de Alta Calidad (LIAC), de la Universidad de La Salle; Efraín Benavides, líder del Grupo de Investigación Epidemiología y Salud Pública de la Universidad de La Salle y Alex Pérez, líder del Proyecto de Unidad de Aislamiento Epidemiológico Portátil de la Universidad de La Salle.

[Clic para ver la noticia completa](#)

## Medio: Vanguardia Liberal

### EMBAJADAS ACTÚAN COMO 'RUEDAS SUELTAS'



Suelen Castiblanco, docente de la Universidad de La Salle, manifiesta que en Colombia la carrera diplomática parece que solo funciona para los cargos técnicos, pero los cargos de embajador parecen reservarse para favores políticos o para ciertas personas a quienes se desea proteger o a quienes desea sacar del país y agradecer por alguna razón.

[Clic para ver la noticia completa](#)

## Medio: Vanguardia Liberal

### AMÉRICA LATINA, 'CONDENADA' A PASAR HAMBRE



Jaime Rendón, director del Centro de Estudios e Investigaciones Rurales de la Universidad de La Salle, asegura que la situación en Venezuela es muy compleja por el bloqueo norteamericano, las condiciones económicas y políticas, la migración masiva, los problemas de orden social y la falta de acceso a los alimentos.

[Clic para ver la noticia completa](#)

## También en: El Nuevo Día

### EMBAJADAS ACTÚAN COMO 'RUEDAS SUELTAS'

[Clic para ver la noticia completa](#)





## Medio: El Espectador

### UN COMPROMISO DE LA ACADEMIA CON EL CAMPO



Conversatorio “Cómo la universidad de La Salle aportó al país en momentos de pandemia a través de la investigación” en el que participaron los profesores: John Erik Rivera, director del Laboratorio Instrumental de Alta Calidad (LIAC), de la Universidad de La Salle; Efraín Benavides, líder del Grupo de Investigación Epidemiología y Salud Pública de la Universidad de La Salle y Alex Pérez, líder del Proyecto de Unidad de Aislamiento Epidemiológico Portátil de la Universidad de La Salle

[Clic para ver la noticia completa](#)

## Medio: El Nuevo Día

### LA DECADENCIA DEL PLAN PARA ERRADICAR LOS CULTIVOS DE COCA



Jaime Rendón, director del Centro de Estudios e Investigaciones Rurales de la Universidad de La Salle, considera que “el Plan Colombia desde la perspectiva de los EE.UU. se dirigió hacia la erradicación de cultivos y al control de las zonas de producción en disputa con los grupos armados. (...) El negocio sigue existiendo mientras haya una alta demanda dispuesta incluso a pagar elevados precios”.

[Clic para ver la noticia completa](#)

## También en: Vanguardia Liberal

### LA DECADENCIA DEL PLAN PARA ERRADICAR LOS CULTIVOS DE COCA

[Clic para ver la noticia completa](#)





## Medio: ElEspectador.com

### EL APOORTE DE LA CIENCIA EN TIEMPOS DE PANDEMIA



Conversatorio sobre el aporte de la ciencia en tiempos de pandemia y lo que ha desarrollado cada profesor desde su área y campo de investigación, en el que participaron los profesores: John Erik Rivera, director del Laboratorio Instrumental de Alta Calidad (LIAC), de la Universidad de La Salle; Efraín Benavides, líder del Grupo de Investigación Epidemiología y Salud Pública de la Universidad de La Salle y Alex Pérez, líder del Proyecto de Unidad de Aislamiento Epidemiológico Portátil de la Universidad de La Salle.

[Clic para ver la noticia completa](#)

## Medio: ContextoGanadero.com

### APRUEBAN PROYECTO PARA MITIGAR LA CONTAMINACIÓN DEL AIRE EN BOGOTÁ



Divier Antonio Agudelo Gómez, industrial pecuario de la Universidad de La Salle en Medellín, indica que existen muchas dudas al respecto de los programas de mejoramiento genético, razón que lleva a los productores a que se cometan muchos errores que muchas veces terminan por perjudicar la inversión que se realiza.

[Clic para ver la noticia completa](#)

## Medio: Vanguardia.com

### AMÉRICA LATINA, 'CONDENADA' A PASAR HAMBRE



Jaime Rendón, director del Centro de Estudios e Investigaciones Rurales de la Universidad de La Salle, asegura que la situación en Venezuela es muy compleja por el bloqueo norteamericano, las condiciones económicas y políticas, la migración masiva, los problemas de orden social y la falta de acceso a los alimentos.

[Clic para ver la noticia completa](#)

## También en: ElNuevoDia.com

### AMÉRICA LATINA, 'CONDENADA' A PASAR HAMBRE

[Clic para ver la noticia completa](#)





## Medio: EEspectador.com

### ¿CÓMO ESTÁ AYUDANDO LA CIENCIA EN EL MANEJO DE LA PANDEMIA EN COLOMBIA?

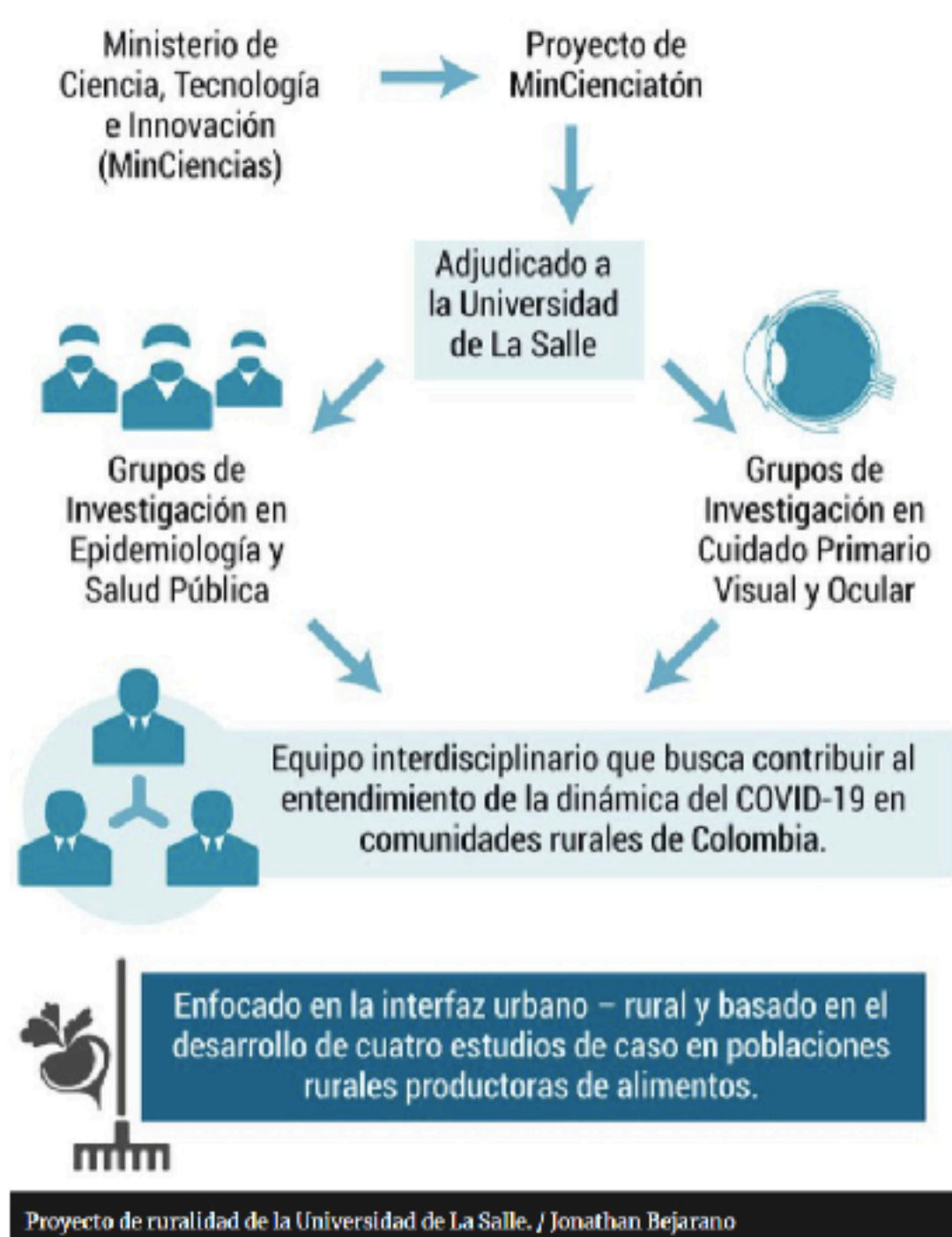

Infografía sobre la propuesta interdisciplinaria de la Universidad de La Salle, basada en el uso de modelos epidemiológicos, pero al mismo tiempo de modelos econométricos para evaluar el desarrollo y el avance de la pandemia, con énfasis no en las grandes ciudades sino en los territorios rurales.

[Clic para ver la noticia completa](#)

## También en: MSN Noticias.com

### ¿CÓMO ESTÁ AYUDANDO LA CIENCIA EN EL MANEJO DE LA PANDEMIA EN COLOMBIA?

[Clic para ver la noticia completa](#)

## Medio: Las2orillas.co

### EL PROFESOR JAIME ALBERTO RENDÓN ACEVEDO Y LA RENTA BÁSICA



Mención de Jaime Alberto Rendón, director del Centro de Estudios e Investigaciones Rurales de la Universidad de La Salle. Rendón se caracteriza por ser un profesor que concibe que el conocimiento es para transformar y reconfigurar el tejido empresarial como social. Entre sus aportes, más en esta coyuntura, está el enfoque de la renta básica como opción para socavar la desigualdad social que se desarrolla en Colombia.

[Clic para ver la noticia completa](#)

## Medio: Elcampesino.co

### ASÍ FUE EL FORO SOBRE EXTENSIÓN RURAL Y TIC'S REALIZADO POR LA U. JAVERIANA



Santiago Sáenz, ingeniero agrónomo y profesor asociado de pregrados y posgrados de ciencias agropecuarias de la Universidad de La Salle, participó en el XII Foro Académico: “Extensión Rural y TIC's Aprendizajes y retos que deja la pandemia del COVID-19”, organizado por la Pontificia Universidad Javeriana, que tuvo como punto central la relación entre la extensión rural tradicional y digital, y las Tecnologías de la Información y la Comunicación – TIC's.

[Clic para ver la noticia completa](#)





## Medio: Suversion.com

### VACUNA CONTRA EL COVID-19: UN ESCENARIO DE CONFLICTOS ÉTICOS



El doctor Luis Carlos Villamil, investigador emérito, profesor de la Universidad de La Salle y Miembro de la Sociedad Colombiana de Historia de la Medicina, abre un debate sobre la problemática que acarrea la vacuna contra el Covid-19, asegurando que “constituye un progreso para la salud pública global, pero también un escenario de conflictos éticos relacionados con los intereses comerciales y los derechos y libertades de los ciudadanos”.

[Clic para ver la noticia completa](#)

## Medio: VanguardiaLiberal.com

### LA DECADENCIA DEL PLAN PARA ERRADICAR LOS CULTIVOS DE COCA



Jaime Rendón, director del Centro de Estudios e Investigaciones Rurales de la Universidad de La Salle, considera que “el Plan Colombia desde la perspectiva de los EE.UU. se dirigió hacia la erradicación de cultivos y al control de las zonas de producción en disputa con los grupos armados. (...) El negocio sigue existiendo mientras haya una alta demanda dispuesta incluso a pagar elevados precios”.

[Clic para ver la noticia completa](#)

## Medio: VanguardiaLiberal.com

### EMBAJADAS ACTÚAN COMO ‘RUEDAS SUELTAS’



Suelen Castiblanco, docente de la Universidad de La Salle, manifiesta que en Colombia la carrera diplomática parece que solo funciona para lo cargos técnicos, pero los cargos de embajador parecen reservarse para favores políticos o para ciertas personas a quienes se desea proteger o a quienes desea sacar del país y agradecer por alguna razón.

[Clic para ver la noticia completa](#)

## También en: ElnuevoDía.com

### EMBAJADAS ACTÚAN COMO ‘RUEDAS SUELTAS’

[Clic para ver la noticia completa](#)





Medio: ElEspectador.com

## UN COMPROMISO DE LA ACADEMIA CON EL CAMPO



Conversatorio “Cómo la universidad de La Salle aportó al país en momentos de pandemia a través de la investigación” en el que participaron los profesores: John Erik Rivera, director del Laboratorio Instrumental de Alta Calidad (LIAC), de la Universidad de La Salle; Efraín Benavides, líder del Grupo de Investigación Epidemiología y Salud Pública de la Universidad de La Salle y Alex Pérez, líder del Proyecto de Unidad de Aislamiento Epidemiológico Portátil de la Universidad de La Salle  
[Clic para ver la noticia completa](#)



Foro con El Espectador ***Los aportes de la Universidad de La Salle en momentos de pandemia a través de la investigación.***

En el conversatorio participaron los profesores: John Erik Rivera, director del LIAC; Efraín Benavides, líder del Grupo de Investigación Epidemiología y Salud Pública y Alex Pérez, líder del Proyecto de Unidad de Aislamiento Epidemiológico Portátil.

El foro tuvo lugar el pasado 3 de diciembre, al que asistieron 1.240 personas.



El foro se transmitió a través de:

- Facebook Life de El Espectador:

<https://www.facebook.com/elespectadorcom/videos/2710755035851168/>

- Youtube de El Espectador:

<https://www.youtube.com/watch?v=uuKgVYiKtn0>

- Página principal el Espectador a través del módulo de transmisión en vivo, que estuvo activado desde las 9:00 am hasta las 11:00 am.